taactic

ICT SKILLS FOR ALL

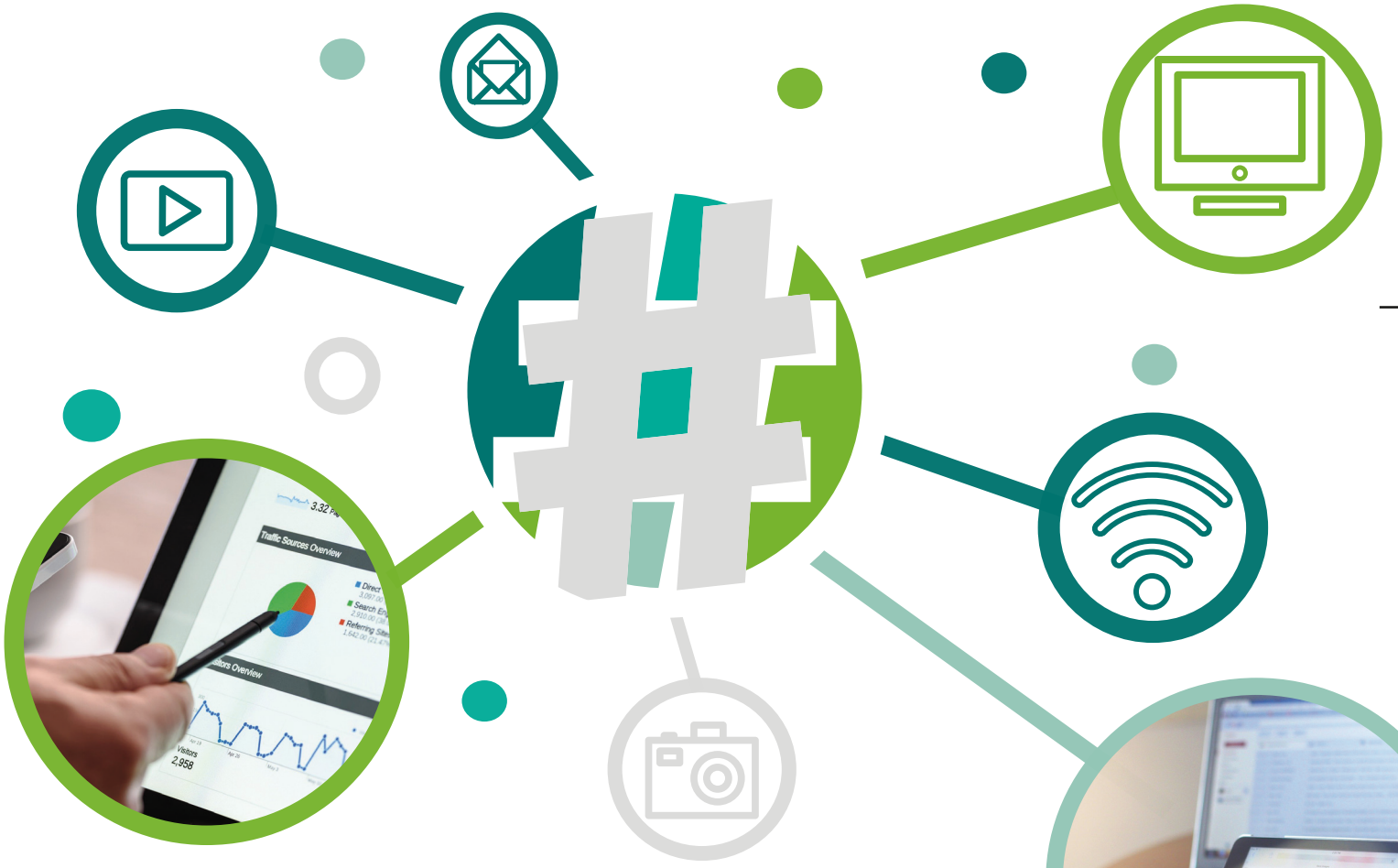

TAACTIC (Técnicas de Acompañamiento para la Adquisición de Competencias Digitales)

Un proyecto europeo **ERASMUS+** para conciliar e-inclusión y perspectivas de empleo de larga duración

Su objetivo es identificar, desarrollar y asegurar el reconocimiento de competencias digitales básicas de personas con baja cualificación y colectivos adultos

www.taactic.eu **www.facebook.com/taactic.eu/**

Cofinanciado por el programa Erasmus+ de la Unión Europea

El apoyo de la Comisión Europea para la producción de esta publicación no constituye una aprobación del contenido, el cual refleja únicamente las opiniones de los autores, y la Comisión no se hace responsable del uso que pueda hacerse de la información contenida en la misma.

TAACTIC, ¿ PARA RESPONDER A QUÉ NECESIDADES ?

La brecha digital es un fenómeno que afecta fundamentalmente a las personas de menor cualificación y más vulnerables y que tiende a agudizar ciertas desigualdades como el acceso al trabajo, a ciertas formaciones, servicios esenciales...)

Además, las competencias básicas (incluyendo las digitales) son poco valoradas en las formaciones realizadas hasta la fecha. De aquí la utilidad del proyecto TAACTIC, que ofrece respuestas concretas a las necesidades de profesionales de la formación de adultos y estudiantes.

Finalmente, destacamos que la autonomía del alumnado se verá reforzada a lo largo del proceso de formación iniciado en TAACTIC.

TAACTIC, ¿ PARA QUÉ RESULTADOS ?

El proyecto TAACTIC aspira a desarrollar cinco tipos de productos transferibles en diferentes contextos de aprendizaje :

- una evaluación de competencias digitales,
- un marco de referencia común para la formación en competencias digitales básicas,
- actividades pedagógicas,
- recomendaciones para una formación en empleos tecnológicos,
- recursos pedagógicos para empleos de base tecnológica.

TAACTIC, ¿ QUÉ MEDIOS IMPLEMENTA ?

Los socios del proyecto TAACTIC han adoptado una metodología exigente y una gestión de la calidad rigurosa basada fundamentalmente en :

- una aproximación didáctica integral adaptada a las necesidades de aprendizaje del alumnado,
- la puesta a prueba de las producciones con el alumnado para así garantizar su rendimiento y transferibilidad,
- la inclusión de profesionales de las redes de los socios para recoger aportaciones expertas.

TAACTIC, LIDERADO POR UN CONSORCIO EXPERTO

Seis entidades socias de cuatro países europeos distintos aportan recursos y experiencia al proyecto :

- **AGFE** (Asociación de Gestión de los Fondos Europeos, líder del proyecto), Cergy, Francia. En colaboración con GRETA Val d'Oise
- **AID Coordination** (Acciones Integradas de Desarrollo), Bruselas, Bélgica
- **Senscop**, Bastia, Francia
- **Consorzio EVT** (Enterprise Vocation Transition), Este, Italia
- **Fundación Esplai Ciudadanía Comprometida,** Barcelona, España
- **A idées formation**, Nivelles, Bélgica