taactic

ICT SKILLS FOR ALL

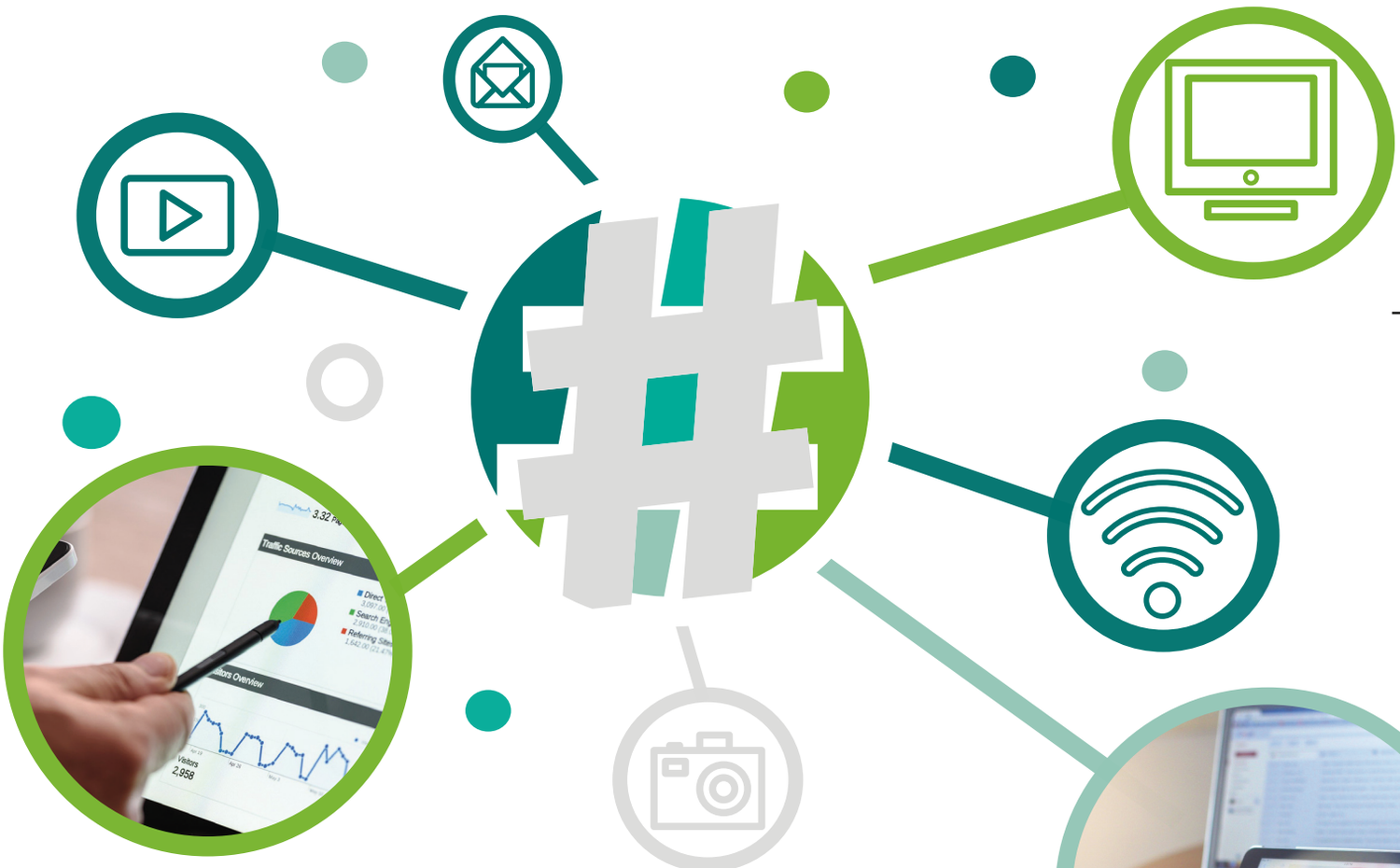

TAACTIC (Techniques d'Accompagnement pour l'Acquisition de Compétences numériques) Competenze digitali per tutti

Un progetto europeo ERASMUS+ per conciliare l'inclusione digitale e le prospettive di lavoro a lungo termine.

Il suo obiettivo è quello di identificare, sviluppare e garantire il riconoscimento delle competenze digitali di base per gli adulti poco qualificati e vulnerabili, al fine di facilitare il loro accesso a lavori promettenti.

www.taactic.eu **www.facebook.com/taactic.eu/**

Cofinanziato dal programma Erasmus+ dell'Unione europea

Il sostegno della Commissione europea alla produzione di questa pubblicazione non costituisce un'approvazione del contenuto, che riflette esclusivamente il punto di vista degli autori, e la Commissione non può essere ritenuta responsabile per l'uso che può essere fatto delle informazioni ivi contenute.

TAACTIC, PER RISPONDERE A QUALI ESIGENZE ?

L'esclusione digitale è un fenomeno che colpisce in particolare i gruppi meno qualificati e più vulnerabili, rafforzando nel contempo le disuguaglianze come l'accesso all'occupazione, a determinate formazioni, ai servizi essenziali, ecc.

Inoltre, le competenze di base (anche digitali) sono troppo poco valorizzate nei corsi di formazione organizzati fino ad oggi. Da qui l'utilità del progetto TAACTIC che fornisce risposte concrete ai bisogni dei professionisti della formazione per adulti e studenti.

Infine, va sottolineato che l'autonomia dei discenti sarà rafforzata attraverso il corso di formazione avviato da TAACTIC

TAACTIC, PER QUALI RISULTATI ?

Il progetto TAACTIC mira a sviluppare cinque output trasferibili in diverse situazioni di apprendimento :

- valutazione delle competenze digitali
- quadro comune di riferimento per la formazione digitale di base
- attività pedagogiche per la formazione di base
- raccomandazioni per la formazione nelle professioni digitali
- risorse pedagogiche per la formazione alle professioni digitali.

TAACTIC, QUALI METODOLOGIE VENGONO UTILIZZATE ?

I partner del progetto TAACTIC hanno adottato una metodologia efficace e un approccio di qualità rigoroso basato in particolare su :

- un approccio didattico integrato adattato alle esigenze di apprendimento degli allievi;
- una sperimentazione delle produzioni con gli studenti per garantirne la performance e la trasferibilità;
- il coinvolgimento delle reti dei partner per fornire al progetto il contributo di esperti sul campo.

TAACTIC, SUPPORTATO DA UN CONSORZIO DI ESPERTI

Sei partner provenienti da quattro paesi europei apporteranno le loro risorse e competenze al progetto :

- **AGFE** (European Fund Management Association, lead partner), capofila, Cergy, France. In collaborazione con GRETA Val d'Oise.
- **AID Coordination** (Integrated Development Actions), Bruxelles, Belgio.
- **Senscop**, Bastia, Francia.
- **Consorzio EVT** (Enterprise Vocation Transition), Este, Italia.
- **Fundacion Esplai**, Barcelona, Spagna.
- **A idées formation**, Nivelles, Belgio.