taactic
COMPÉTENCES NUMÉRIQUES POUR TOUS

Cofinancé par le programme Erasmus+ de l'Union européenne

ENVOYER DES FICHIERS VOLUMINEUX AVEC WETRANSFER

INTRODUCTION

Vous revenez de vacances et vos avez énormément de photos (ou des contenus volumineux) dont vous voulez faire profiter toute une liste de contacts ? Wetransfer est un site Internet simple et facile d'accès qui vous permet de le faire en quelques clics de souris.

L'utilisation de WeTransfer ne nécessite pas (forcément) de création de compte ni de paiement particulier puisque le service est gratuit et correspond tout à fait à des besoins occasionnels.

ENVOYER DES FICHIERS VIA WETRANSFER

OUVREZ VOTRE NAVIGATEUR

- Dans la barre d'adresse de votre navigateur, ouvrez le site www.wetransfer.com

Vous obtenez dès lors cette fenêtre (les illustrations de fond peuvent changer) :

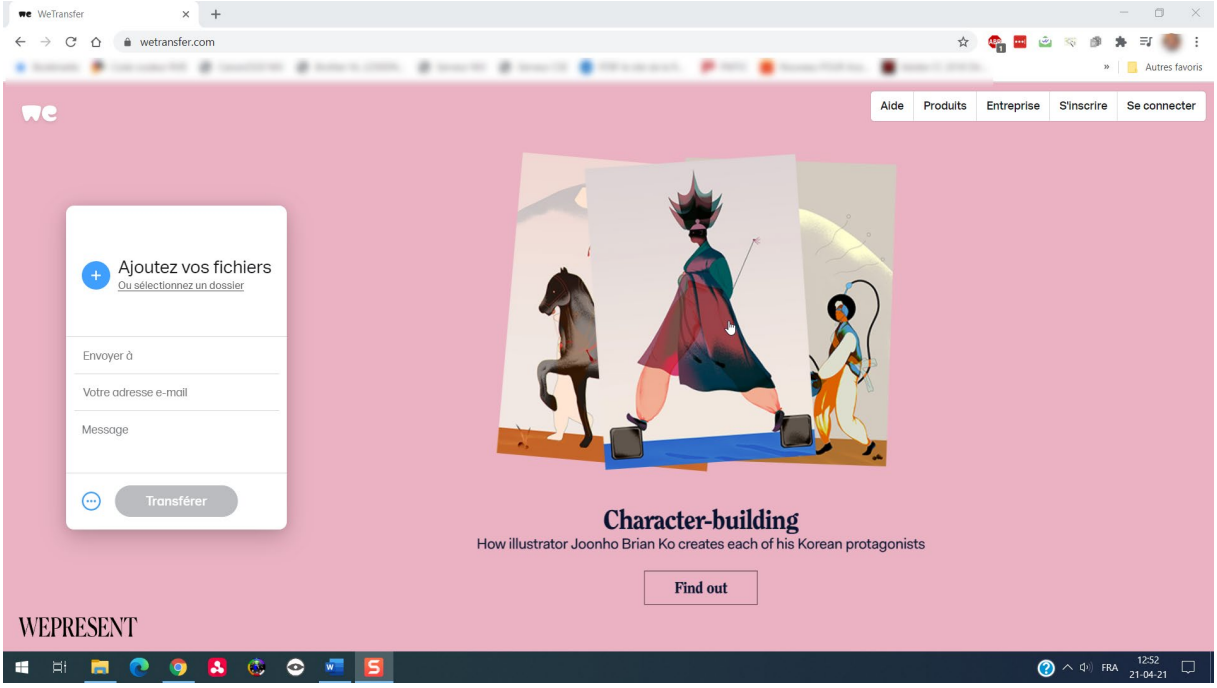

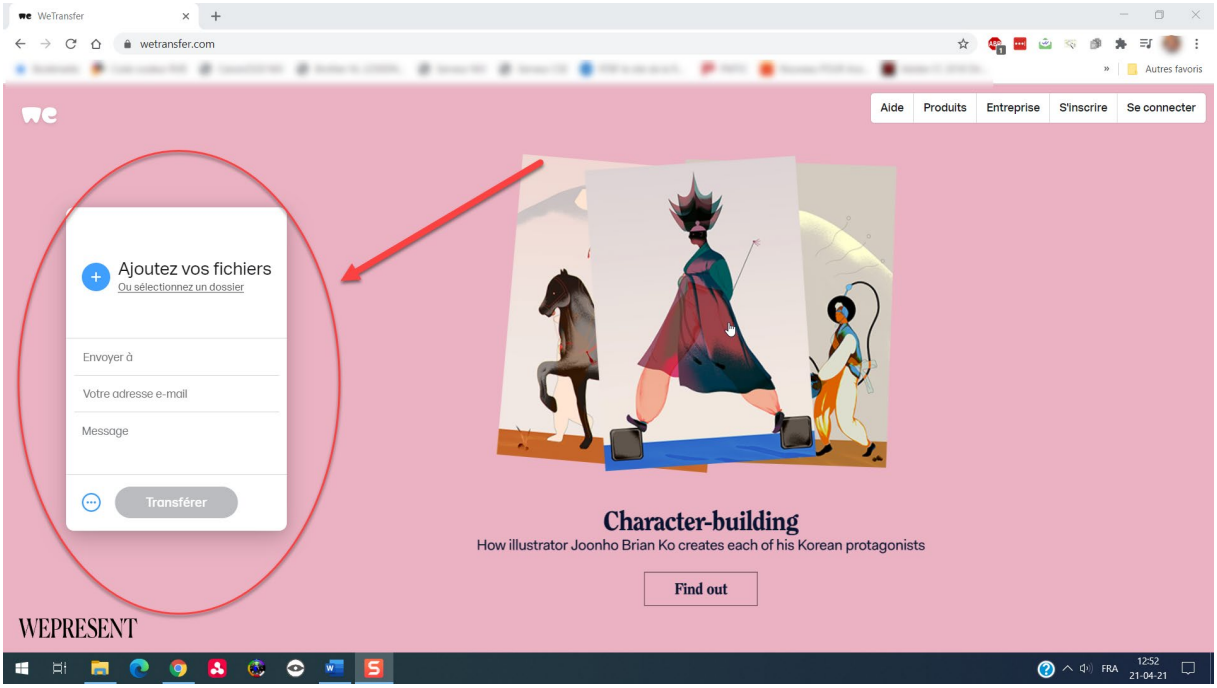

C'est dans cette zone que vous allez devoir interagir.

COMPLÉTEZ LES INFORMATIONS REQUISES

Regardez cela d'un peu plus près.

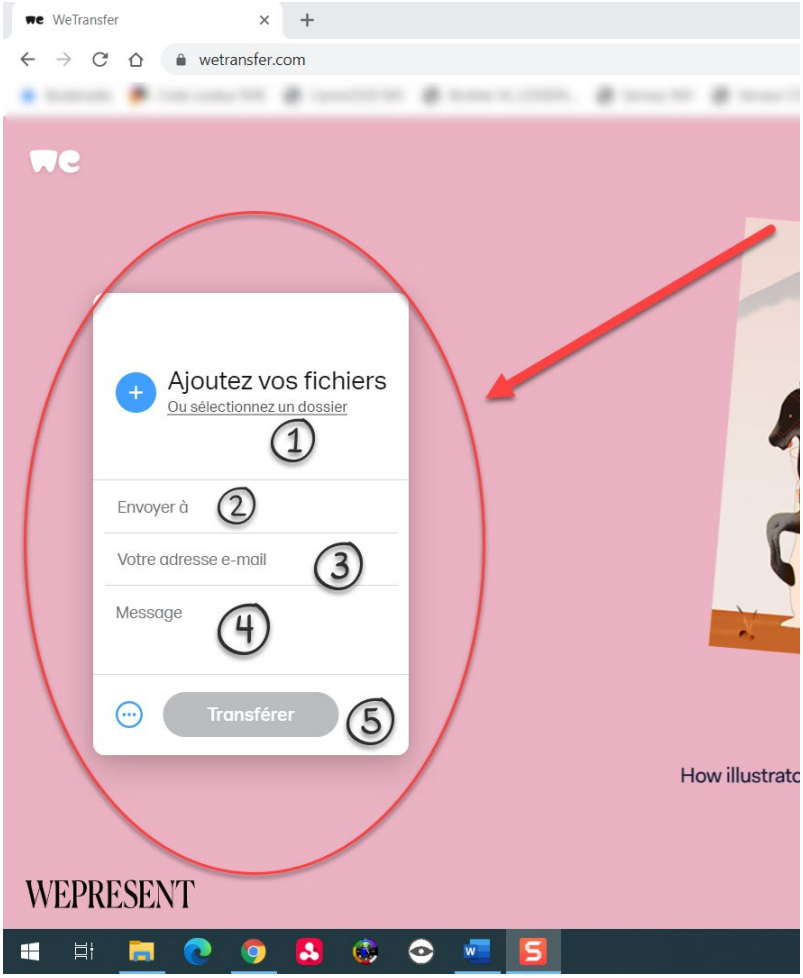

1) C'est via cette partie de fenêtre que vous pourrez sélectionner vos fichiers à transférer depuis votre ordinateur.
2) C'est là que vous devrez indiquer les adresses emails de vos destinataires, c'est-à-dire toutes les personnes qui doivent recevoir vos fichiers volumineux.
3) C'est là que vous indiquez votre adresse email personnelle.
4) Cette partie est réservée à un message facultatif que vous pouvez adresser à votre (vos) destinataire(s)
5) C'est là qu'il faudra cliquer pour déclencher le transfert.

A la page suivante, vous trouverez le déroulement de l'opération point par point.

SÉLECTION DES FICHIERS

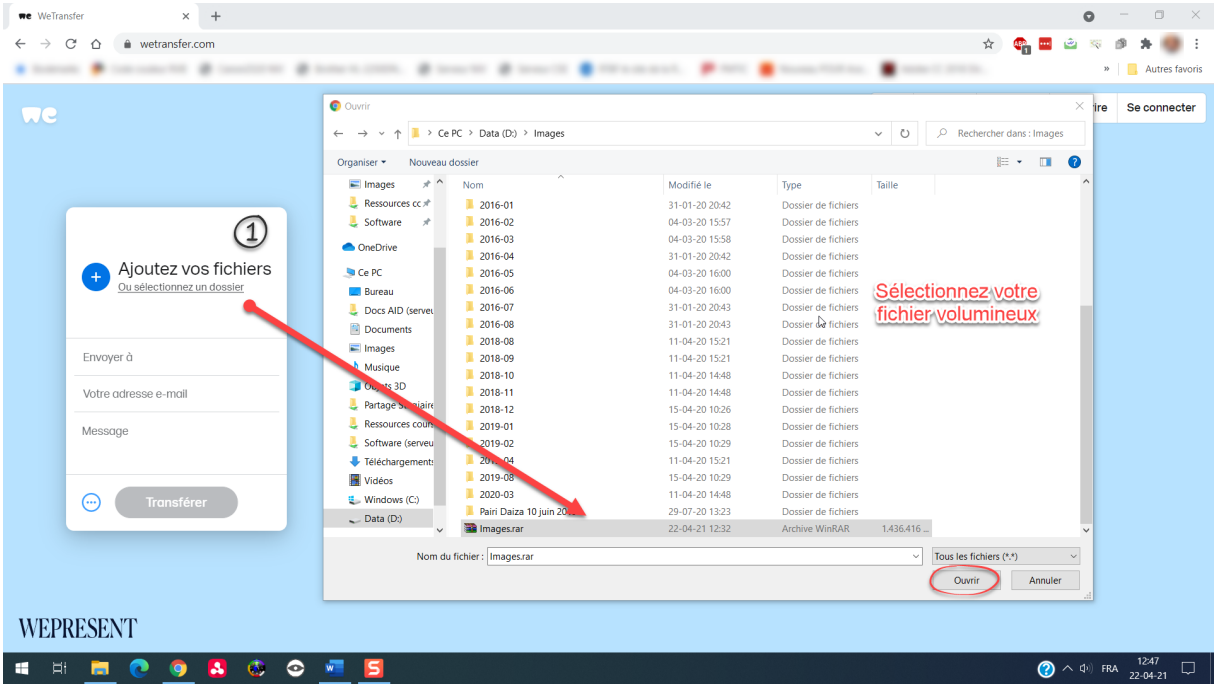

Après avoir cliqué sur "Ouvrir", vous arrivez à l'étape suivante.

AJOUT DU (DES) DESTINATAIRE(S) ET EXPEDITEUR – MESSAGE FACULTATIF

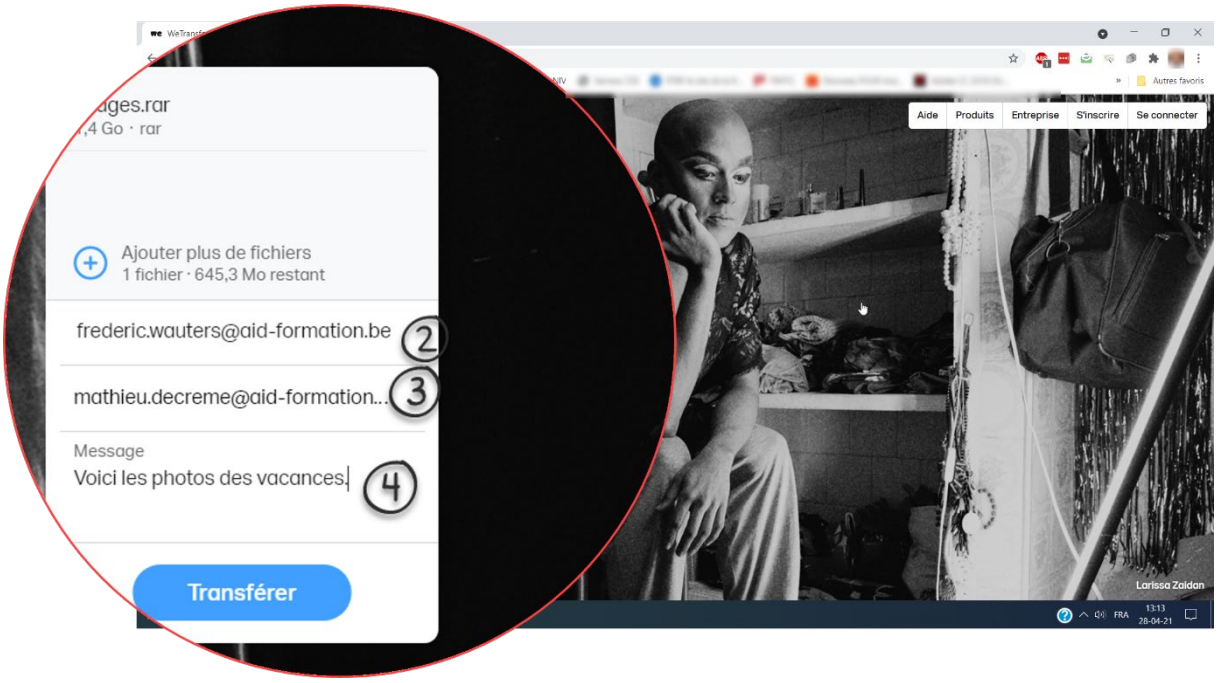

Sur la photo ci-dessus :

- Le fichier est prêt à être transféré ;
- Le destinataire et l'expéditeur ont bien été ajoutés ;
- Le message accompagnant le fichier a été rédigé.

TRANSFÉRER

Dès que toutes les informations ont été correctement complétées, cliquez sur le bouton

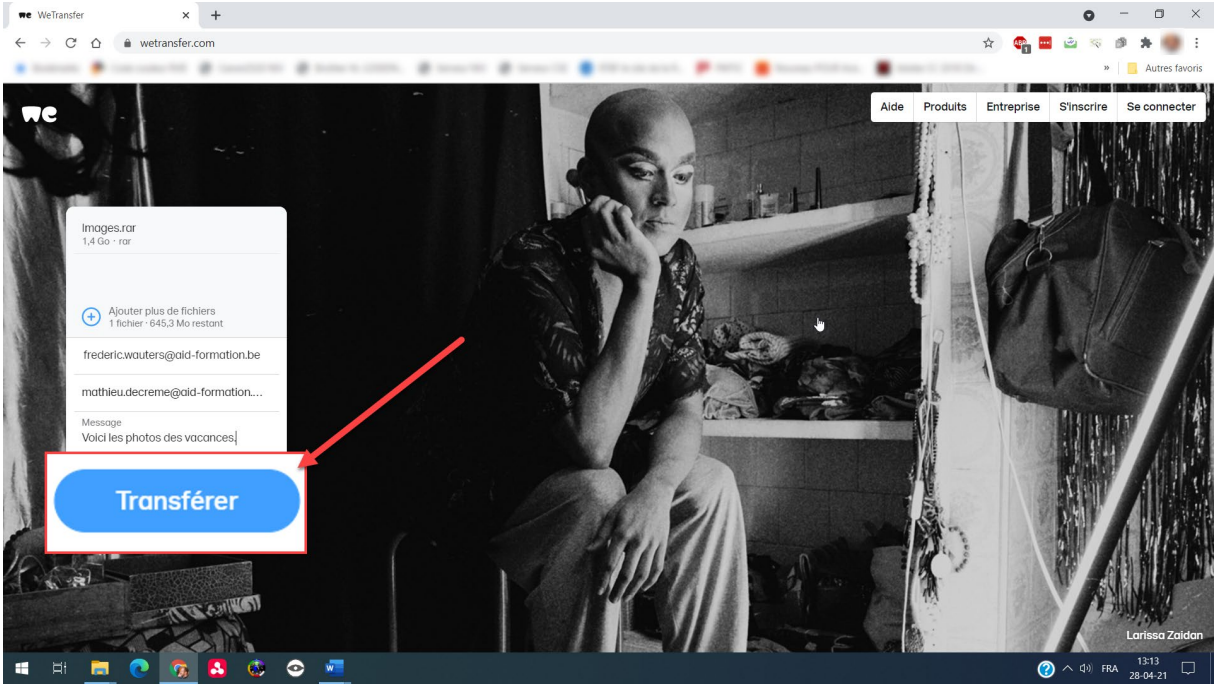

Afin de s'assurer qu'il s'agit bien de vous, le site va effectuer une vérification de sécurité qui va se manifester sous la forme suivante :

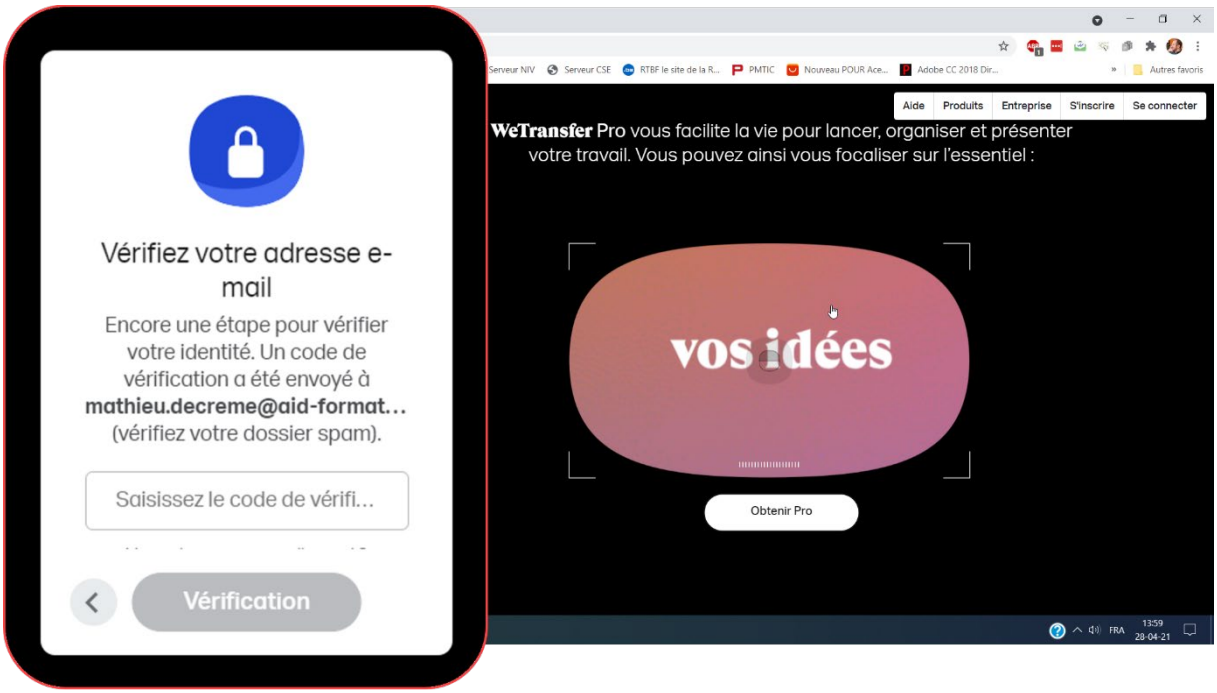

Il 'agira d'aller vérifier son **adresse email** pour y chercher un **code de vérification** qu'il faudra saisir. Veillez à vérifier vos courriers indésirables. Le code à 6 chiffres est différent à chaque fois.

TRANSFERT EN COURS

Une fois le code saisi, le transfert démarre. Le site va télécharger progressivement votre fichier volumineux. Le processus sera visible de la manière suivante.

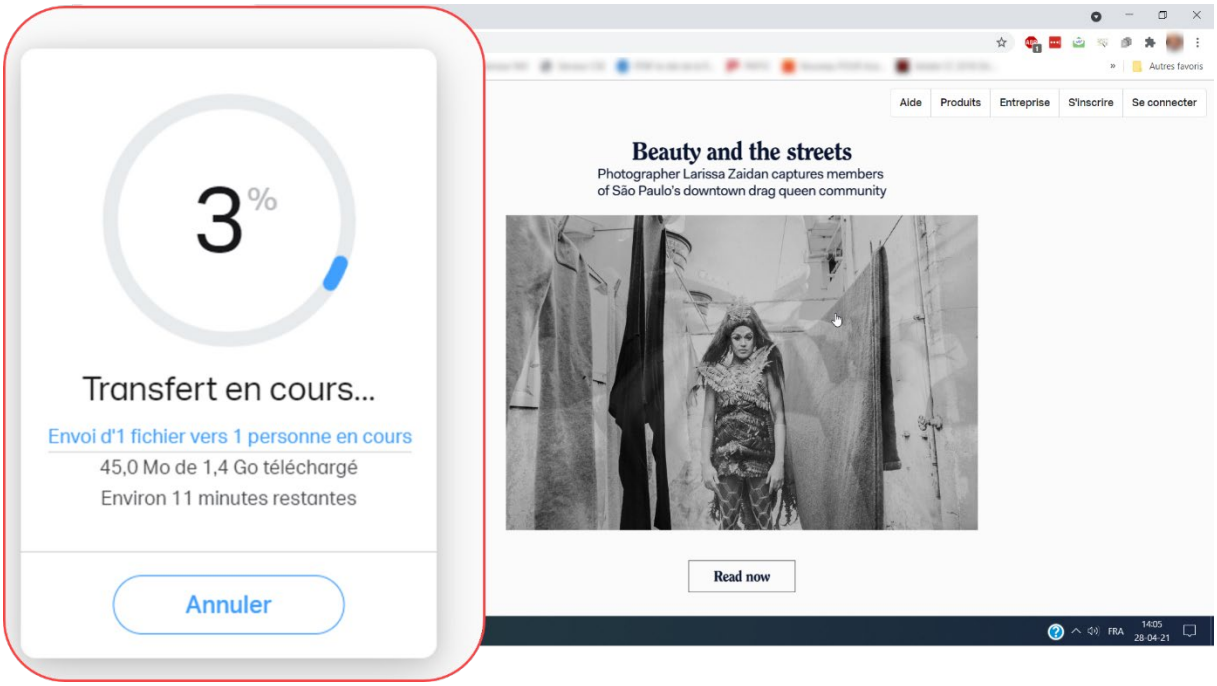

Une estimation du temps nécessaire au transfert est également indiquée. Celle-ci dépend du débit de votre connexion internet.

FIN DU PROCESSUS

A la fin du processus, le site vous informe de la réussite du transfert. Attention, le destinataire recevra un lien de téléchargement qui sera valable **7 jours.**

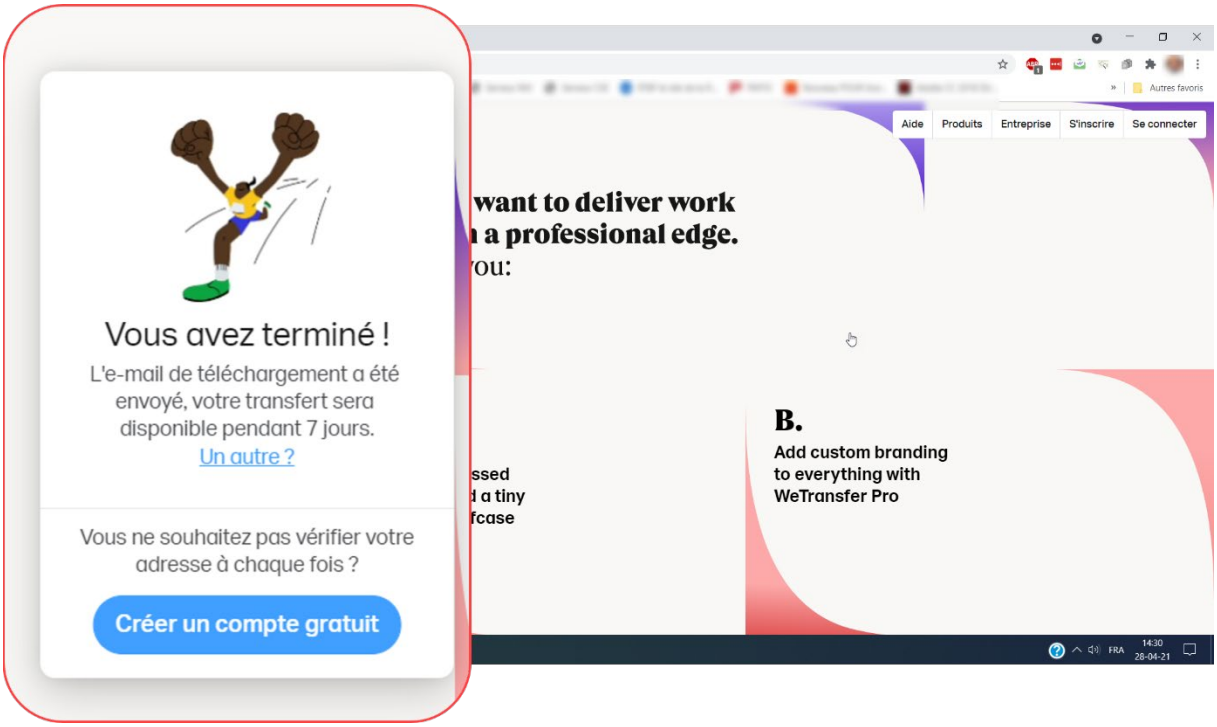

REMARQUE

Le présent tutoriel se limite à décrire la procédure de transfert pour une utilisation occasionnelle. We transfer propose de créer un compte gratuit (cf. illustration précédente) voire un compte professionnel si besoin. C'est à l'utilisateur de décider de la pertinence de la création de ce type de compte.

Pour information :

- Le compte gratuit enlève l'étape de vérification avec le code à 6 chiffres ;
- Le compte professionnel rassemble 3 outils de gestion plus avancés.